Життя і творчість Франческо Петрарки

Завдання для перевірки знань.

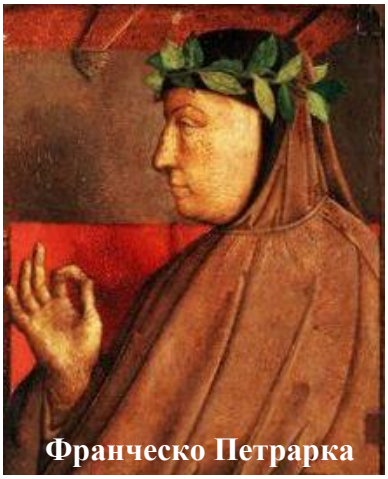

Франческо Петрарка

Символ гуманізму -молодий Цицерон, фреска Вінченцо Фоппа Брешіа

І. Експрес – опитування.

1. Назва збірки сонетів Петрарки (…)

2. Богиня кохання у давніх греків (…)

3. Леонардо да Вінчі, Рафаель це (…)

4. Світогляд, що ґрунтується на любові до людей (…)

5. Один із жанрів лірики доби Відродження (…)

6. Друга назва доби Відродження (…)

7. Країна, де зародилося європейське Відродження (…)

8. Найвідоміша книга поета (…)

9. Ліричний вірш, що складається з 14 рядків п’ятистопного або шестистопного ямба, двох чотиривіршів та двох тривіршів це… (…)

10.Місто, у якому вивчав право в університеті Петрарка. (…)

11.Ліричний вірш, що складається із 14 рядків: двох чотиривіршів двох тривіршів. (…)

12.Місце, де був увінчаний Петрарка як поет та історик (…)

13.Місто, про відродження якого мріяв поет.(…)

14.Жінка, на честь якої були написані вірші Петрарки (…)

15.Яким вінком був увінчаний поет?((…)

16.Місто, в якому помер Петрарка. (…)

17.Місто, в якому народився поет (…)

18.Справжнє прізвище поета (…)

19.Назва поеми про Пунічні війни (…)

20.Найщасливіший місяць для Петрарки (…)

21.Учень і друг Петрарки (…)

22.Місто, в якому поет зустрів кохану (…)

23.Народний трибун, який очолив повстання в Римі, його підтримував Петрарка (…)

24.Ім’я коханої поета (…)

25.Ім’я матері Франческо (…)

26. Ім’я Петрарки (…)

27. Італійське звернення до жінки (…)

28. Назва збірки поета (…)

29. Справжнє ім’я поета (…)

30. Назва літературного жанру, в якому писав Петрарка. (…)

ІІ. Тести

1.Ренесанс – це:

а) Античність;
б) Відродження;
в) Середньовіччя.

2.Що означає слово «гуманізм»?

а) людяний;
б) диявольський;
в) релігійний.

3.Яку добу в літературі прийнято називати добою гуманізму?

а) Античність;
б) Відродження;
в) Середньовіччя.

4.Назвіть видатних мореплавців доби Відродження.

а) Х.Колумб,Васко де Гама,Ф.Магеллан;
б) Рафаель Санті, Тиціан, Джордоне;
в) В.Шекспір, Ф. Петрарка, М.Сервантес.

5.Назвіть видатних письменників доби Відродження.

а) Х.Колумб,Васко де Гама,Ф.Магеллан;
б) Рафаель Санті, Тиціан, Джордоне;
в) В.Шекспір, Ф. Петрарка, М.Сервантес.

6.Назвіть видатних художників доби Відродження.

а) Х. Колумб, Васко де Гама, Ф.Магеллан;
б) Рафаель Санті, Тиціан, Джордоне;
в) В.Шекспір, Ф. Петрарка, М.Сервантес.

7. «У центрі Всесвіту – Бог, який вершить долі людей»,- це світоглядна позиція доби…

а) Античність; б) Відродження; в) Середньовіччя.

8. «У центрі Всесвіту – людина, яка спілкується з Богом як з абсолютом совіті», - це світоглядна позиція доби…

а) Античність; б) Відродження; в) Середньовіччя.

9.Яке ім'я батька Ф. Петрарки?

а)Петракко; б) Петрарка; в)Петрачіо.

10.У якому місті було короновано Ф.Петрарку лавровим вінком?

а) Рим; б) Париж; в) Падуя.

11.Збірка, в якій Петрарка увіковічив своє кохання до Лаури.

а) «Канцоньєре»; б) «Книга пісень»; в) «Пісні народу».

12.Батьківщиною Ф.Петрарки була

а) Франція; б) Греція; в) Італія.